UNIVERSITÀ DI PARMA

WELCOME DAY 2025
1° ANNO LM
Scienze Biomolecolari, Genomiche e Cellulari

Prof. Alessio Peracchi

30/09/2025, Parma

WELCOME TO UNIPR



DOVE VOI, STUDENTI E STUDENTESSE, SIETE AL CENTRO DELLE NOSTRE AZIONI!

LA STRUTTURA DEL NOSTRO ATENEO

Università di Parma
www.unipr.it
urp@unipr.it

Dipartimento di Scienze Chimiche, Della Vita e della Sostenibilità Ambientale
https://scvsa.unipr.it/

Corso di laurea in Scienze Biomolecolari, Genomiche e Cellulari
https://corsi.unipr.it/it/cdlm-bm

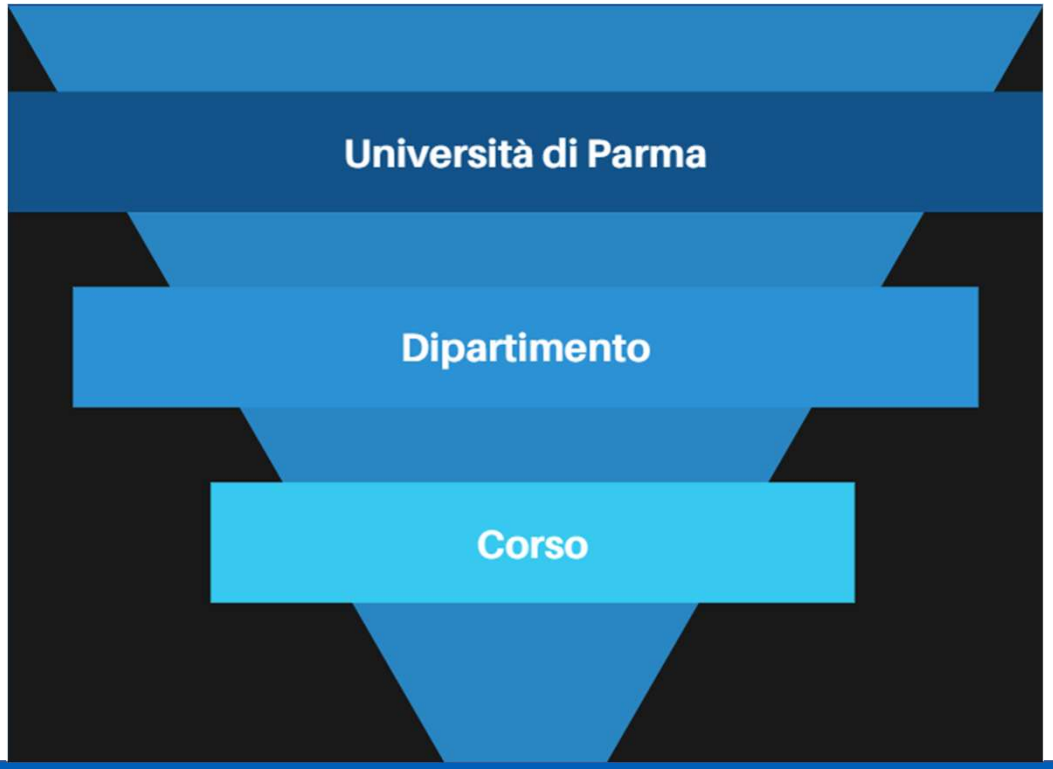

CORSO DI LAUREA: indirizzi utili e contatti

Presidente del corso: Prof. Alessio Peracchi
Responsabile della Qualità del corso: Prof. Matteo Tegoni
Referente per l'orientamento in ingresso: Prof. Riccardo Percudani
Delegato/a Erasmus: Prof. Enrico Baruffini
Delegato/a Tirocini : Prof. Roberto Ferrari
Rappresentanti degli studenti in CCS: Annika Plant, Diego Dallotomasina
Segreteria studenti: segreteria.scienze@unipr.it
Servizio per la didattica: didattica.scvsa@unipr.it



Tutor di riferimento per le matricole: a breve saranno nominati dal Dipartimento dei tutor per la gestione dei problemi delle matricole (progetto 'Adotta una matricola')
Ricorda che nella **Home page del sito del corso** trovi i riferimenti di tutti contatti

Unipr collabora con ERGO

ERGO - Azienda Regionale per il diritto agli studi superiori
www.er-go.it

Domanda per contributo universitario personalizzato (riduzione/esenzione tasse)
Domanda online sul sito ERGO entro il **4 novembre 2025 ore 17**, accedendo dal menù principale alla voce "Fai domanda online"



EMAIL ISTITUZIONALE

nome.cognome@studenti.unipr.it

Controlla regolarmente la tua casella di posta elettronica dove ti invieremo informazioni relative a:

- iscrizioni
- scadenze
- tasse, bandi, premi e agevolazioni
- informazioni sul tuo percorso universitario
- eventi, congressi e seminari organizzati in ateneo, corsi di formazione, ecc.





STUDENT CARD

www.unipr.it/studentcard



La student card è il **tesserino** con cui gli studenti e le studentesse possono

- Accedere ai **servizi universitari** (es. biblioteche).
- Beneficiare delle **convenzioni** che l'Università ha stipulato con le realtà del territorio (trasporto pubblico, musei, cinema, mostre, eventi).
- Accedere ai **servizi finanziari** della banca che gestisce la tesoreria dell'Ateneo (**Crédit Agricole).**

Per ottenere la student card devi:

- **Essere regolarmente iscritto/a** all'anno accademico in corso.
- indicare nella tua area riservata del sistema ESSE3 l'**indirizzo di recapito postale** a cui vuoi riceverla.

Se hai indicato un indirizzo estero, la student card ti sarà inviata all'ufficio Esami di Stato (Piazzale S. Francesco 3) dove potrai ritirarla.

Puoi attivare la Student Card online, anche tramite «selfie»,
su ***https://unipr.cartaconto.credit-agricole.it/*** o presso tutte le filiali Crédit Agricole Italia

Corso di laurea magistrale in

Scienze Biomolecolari Genomiche e Cellulari



AMBITI DI STUDIO E RICERCA

La conoscenza dei sistemi viventi attraverso i più avanzati approcci biomolecolari



Genomica funzionale di sistemi modello



Biologia cellulare e fisiologia molecolare



Biologia strutturale e bioinformatica



Chimica supramolecolare

IL SITO DEL CORSO

https://corsi.unipr.it/it/cdlm-bm

HOME PAGE
- Avvisi
- Contatti utili

MENU ISCRIVERSI
- Modalità di iscrizione e scadenze
- Tasse
- Altre informazioni specifiche del tuo corso

MENU STUDIARE
- Insegnamenti e piano degli studi
- Orario delle lezioni
- Materiale didattico (Portale Elly 25-26): https://elly2025.didattica.unipr.it/

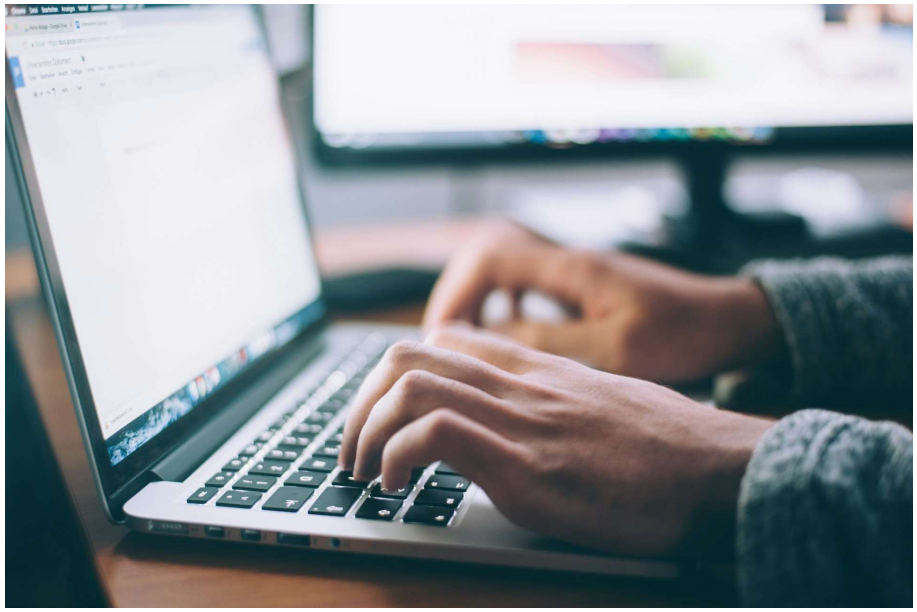

ORDINAMENTO DIDATTICO

Primo anno

I semestre	CFU
Biologia Strutturale	6
Bioinformatica	8
Metodologie Biochimiche e proteomiche	6
Chimica Bio-organica**	6
Inglese (Idoneità linguistica B2)	3

II semestre	
Genetica dello Sviluppo ed Epigenetica	9
Struttura ed espressione dei genomi eucariotici	8
Segnalazione biomolecolare	3
Sistemi inorganici in Biologia**	6

Secondo anno

I semestre	CFU
Genetica molecolare umana	6
Cellule staminali adulte: proprietà e potenzialità*	6
Molecular Anthropology (in lingua inglese)*	6
Elettrofisiologia cellulare	6
Ingegneria biomolecolare e genome editing	8
Corsi a scelta	12
Tirocinio formativo e di orientamento	6
Lab. di ricerca in preparazione alla prova finale	25
Prova finale	2

PIANO DI STUDIO

La compilazione del piano di studi è obbligatoria per TUTTI gli studenti regolari anche se non sono previste scelte o modifiche, in quanto è propedeutica a successive attività o atti di carriera. Senza piano compilato non sarà possibile iscriversi agli appelli.

Finestre di compilazione del piano di studio

1° periodo - dal 15/10/2025 al 31/01/2026 (solo per gli studenti al primo anno di LM; se no, 5/12/2026)

2° periodo - dal 9/03/2026 al 17/04/2026

Per presentare il piano degli studi on-line è necessario accedere al sistema **ESSE3**

In fase di compilazione sarà possibile effettuare le scelte limitatamente all'anno di corso che si sta frequentando ed apportare eventuali variazioni a quelle effettuate negli anni precedenti.
Ulteriori informazioni sulle modalità di presentazione del piano degli studi sono disponibili al sito https://scvsa.unipr.it/it/piano-degli-studi

CALENDARIO ACCADEMICO

LEZIONI

Primo semestre: dal 29/09/2025 al 16/01/2026

Secondo semestre: dal 02/03/2026 al 12/06/2026

Vacanze natalizie: dal 24/12/2025 al 06/01/2026 (inclusi)

Vacanze pasquali: dal 03/04/2026 al 07/04/2026 (inclusi)

ORARIO DELLE LEZIONI – Primo semestre

	lunedì	martedì	mercoledì	giovedì	venerdì
07:30					
08:00					
08:30					
09:00			CHIMICA BIO-ORGANICA Sansone Francesco Aula E [Campus - Plesso di Farmacia] 08:30 - 10:30	METODOLOGIE BIOCHIMICHE E PROTEOMICHE Peracchi Alessio Aula E [Campus - Plesso di Farmacia] 08:30 - 11:30	
09:30					
10:00					
10:30					
11:00			BIOINFORMATICA Percudani Riccardo Aula Informatica E [Campus - Aule delle Scienze] 10:30 - 13:30		
11:30					
12:00				CHIMICA BIO-ORGANICA Sansone Francesco Aula E [Campus - Plesso di Farmacia] 11:30 - 13:30	
12:30					
13:00		METODOLOGIE BIOCHIMICHE E PROTEOMICHE Peracchi Alessio Aula E [Campus - Plesso di Farmacia] 12:30 - 13:30			
13:30					
14:00					
14:30					
15:00		BIOINFORMATICA Percudani Riccardo Aula E [Campus - Plesso di Farmacia] 14:30 - 17:30	BIOLOGIA STRUTTURALE Rivetti Claudio Aula B [Campus - Aule delle Scienze] 14:30 - 16:30	BIOLOGIA STRUTTURALE Rivetti Claudio Aula B [Campus - Aule delle Scienze] 14:30 - 16:30	
15:30					
16:00					
16:30					
17:00					
17:30					

Nota: dal 30/10 al 4/12 ci saranno ore supplementari per le esercitazioni di Bionformatica al Giovedì pomeriggio (16:30-18:30) e per le lezioni di Biologia strutturale il Venerdì mattina (8:30-10:30)

https://corsi.unipr.it/it/cdlm-bm/orario-delle-lezioni

CALENDARIO DEGLI APPELLI D'ESAME

Ogni docente deve garantire **almeno 7 appelli** all'anno.

- Febbraio 2026
- Aprile 2026 (sessione straordinaria)
- Giugno-Luglio 2026
- Settembre 2026
- Novembre 2026 (sessione straordinaria)

ISCRIZIONE AGLI ESAMI

1. Verifica con attenzione la modalità di esame (scritto e/o orale) nella scheda relativa all'insegnamento

2. MENU STUDIARE

➡ Calendario degli esami

➡ Iscriviti all'esame tramite esse3

Iscrizione agli esami

Gli studenti e le studentesse per iscriversi agli esami di profitto (appelli) devono utilizzare le procedure informatiche di Ateneo.

Per utilizzare il servizio occorre consultare le pagine dedicate di cui al link:
https://unipr.esse3.cineca.it/ListaAppelliOfferta.do

Alle matricole può essere utile consultare le FAQ pubblicate sul sito di Ateneo che illustrano alcuni aspetti della verbalizzazione online degli esami:
http://www.unipr.it/didattica/faq/verbalizzazione

VALUTAZIONE DELLA QUALITA’ DEL CLM

Il **Questionario sull’opinione degli studenti** è uno strumento **essenziale** per migliorare la **qualità** della didattica.

Compilandolo, esprimi **la tua opinione** sulle lezioni che hai frequentato.

Date per la compilazione dei questionari di valutazione (OPIS):

1° semestre dal 1/12/2025
2° semestre dal 1/5/2026



LINGUA INGLESE B2



La prova è a livello B2 del Quadro di Riferimento Europeo ed è composta dalle seguenti parti:

- Use of English (grammatica, funzioni, lessico)
- Reading Comprehension (comprensione di brevi testi scritti)
- Listening Comprehension (comprensione di brevi testi audio)

Il livello B2 prevede circa 500 ore di studio a partire dal livello Principiante e la conoscenza di circa 4000 parole.

In entrambi i semestri è previsto un corso in presenza. Si tratta di un corso inter-dipartimentale, a frequenza non obbligatoria ma vivamente consigliata, con insegnanti madrelingua. Le informazioni circa l'orario saranno rese note entro la fine di ottobre.
In preparazione alle prove di idoneità di inglese sono offerti inoltre corsi online in autoapprendimento sempre disponibili sulla piattaforma Elly del CLA.

- Materiale didattico: https://elly2025.didattica.unipr.it/course/index.php?categoryid=1536
- Tutte le informazioni relative al corso sono reperibili allo url: http://www.cla.unipr.it

LE PROSSIME SCADENZE

- **Piano degli studi**: 1 finestra **15 ottobre-31 gennaio,** 2 finestra **9 marzo-17 aprile** (per studenti part-time consultare le segreterie)
- Presentazione ISEE: **4 novembre 2025 ore 17**
- Pagamento seconda rata **entro il 18 novembre** 2025
- Pagamento terza rata **entro il 30 aprile** 2026

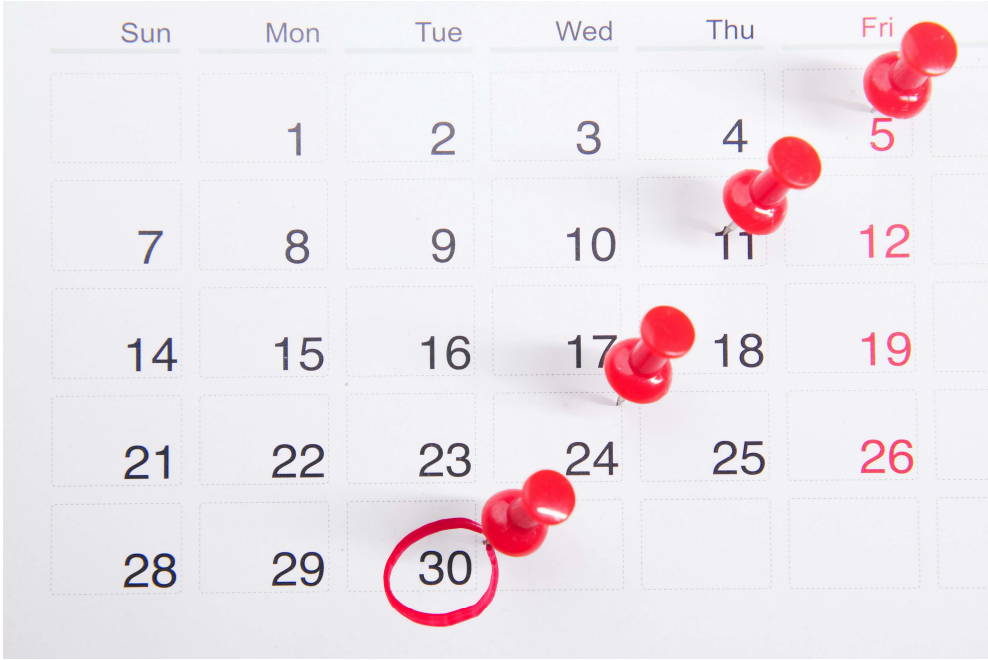

LA DIMENSIONE INTERNAZIONALE

L'ALLEANZA EU GREEN

L'obiettivo è la creazione di uno spazio europeo di istruzione superiore che abbia come priorità la **sostenibilità** in tutte le sue dimensioni (didattica, ricerca, terza missione, vita studentesca e internazionalizzazione): **una rete** che si prefigge un **migliore servizio a studenti e studentesse e ai rispettivi territori**, lavorando insieme per aumentare e promuovere la sostenibilità e affrontare le principali sfide sociali individuate degli Obiettivi di Sviluppo Sostenibile (SDG) delle Nazioni Unite.

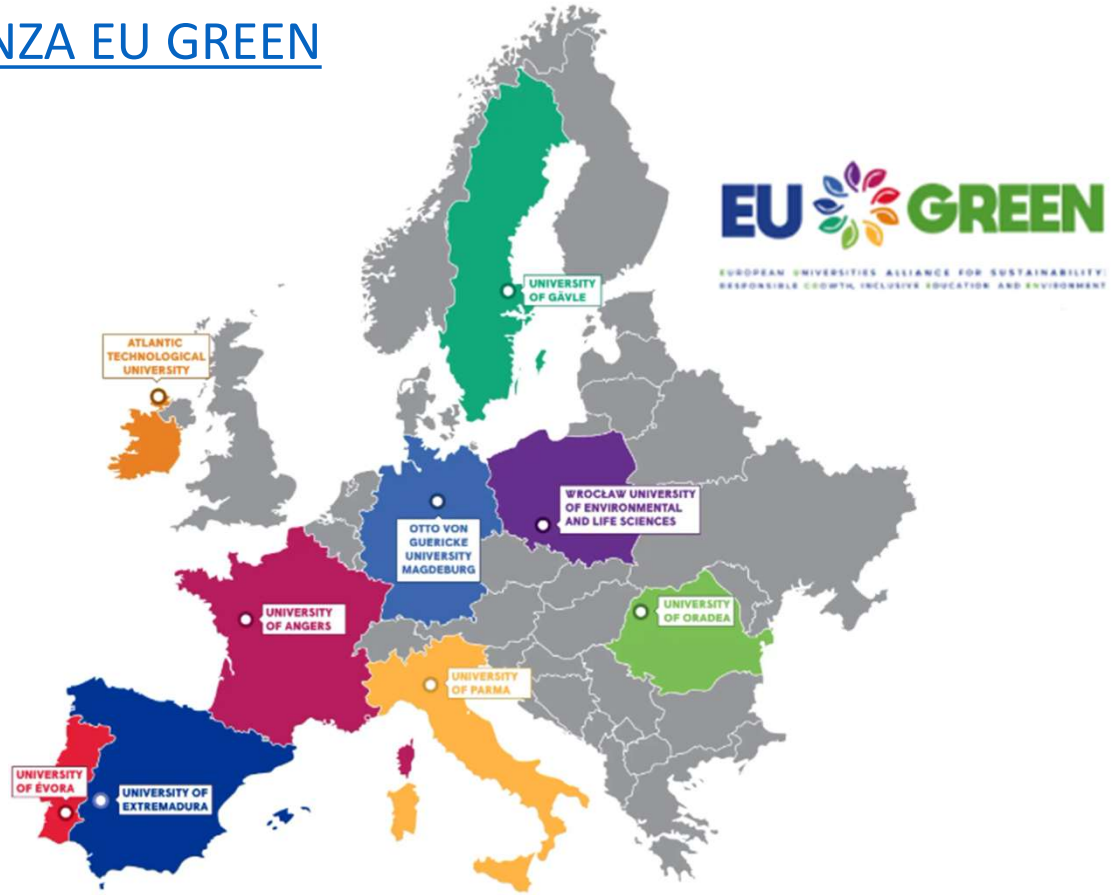

MOBILITÀ INTERNAZIONALE

I BANDI DI MOBILITÀ NELL'UNIONE EUROPEA E NEL RESTO DEL MONDO

MOBILITÀ PER STUDIO

- **Bando unico di Ateneo per la mobilità europea ed internazionale a fini di studio**

✓ ERASMUS+ SMS - Mobilità verso Paesi UE ed extra UE;

✓ OVERWORLD - Mobilità al di fuori dei programmi comunitari verso Atenei non europei aventi un protocollo di collaborazione attivo con l'Università degli Studi di Parma

✓ PROGETTI SPECIALI - Mobilità verso istituzioni dei Paesi in Via di Sviluppo

✓ PhD - Mobilità per iscritti a corsi di dottorato.



MOBILITÀ INTERNAZIONALE

I BANDI DI MOBILITÀ NELL'UNIONE EUROPEA E NEL RESTO DEL MONDO

MOBILITÀ PER STUDIO

- **Blended Intensive Programmes ERASMUS+ (BIP)**

Programmi intensivi misti con un approccio pedagogico innovativo. Prevedono brevi periodi di attività in presenza combinata con attività di apprendimento e cooperazione online.

MOBILITÀ PER TIROCINIO

- **Bando unico (ERASMUS+/OVERWORLD) per Mobilità a fini di Tirocinio**



CONTATTI

U.O. Accoglienza, Mobilità e Studenti Internazionali
E-Mail: erasmus@unipr.it
P.le San Francesco, 3 - Parma

MOBILITÀ INTERNAZIONALE

- Unità organizzativa per la dimensione internazionale di Ateneo: https://www.unipr.it/ugov/organizationunit/158030

- Commissione per la Mobilità Internazionale del Dipartimento: https://scvsa.unipr.it/commissione-mobilita-internazionale



TIROCINIO CURRICULARE

- Il tirocinio deve essere inserito nel piano degli studi.
- Può essere svolto presso un ente/azienda (tirocinio esterno) oppure presso strutture di Ateneo (tirocinio interno).
- L'ente/azienda ospitante deve essere convenzionato oppure disponile alla stipula della convenzione.

FASI ATTIVAZIONE TIROCINIO

1. Individuazione ente/azienda*/struttura di Ateneo
2. Compilazione del Progetto Formativo (PF) (a cura dell'ente/azienda/struttura di Ateneo)
3. Accettazione del PF e indicazione del tutor accademico
4. Approvazione da parte del tutor accademico e della UO Tirocini (entro massimo 9 giorni dalla data di compilazione del PF)



CONCLUSIONE TIROCINIO

- Compilazione del questionario obbligatorio in Esse3 a cura dello studente + eventuale caricamento di altri allegati se previsti dal Corso di Studi (ad es. relazione finale)
- Chiusura tirocinio da parte della UO Tirocini
- Approvazione da parte del tutor accademico





CONTATTI
Sportello Tirocini - Parla con noi
Sportello telefonico: 0521 904018 (dalle ore 9.30 alle ore 11.30 nei giorni di martedì, mercoledì e giovedì)
E-Mail: tirocini@unipr.it

STUDIO MA NON SOLO…

SERVIZI DI ACCOGLIENZA E ORIENTAMENTO

UNIPR 4LIFE

VITA UNIVERSITARIA



SERVIZI DI SUPPORTO ALLO STUDIO

CONVENZIONI

SERVIZI DI ACCOGLIENZA E ORIENTAMENTO

- Centro di Ateneo di Inclusione
  - ✓ Studenti e studentesse DSA/BES e con disabilità
  - ✓ Counseling psicologico

- Parma Univercity Info Point

Sottopasso del Ponte Romano 2/a
Aperto da lun a ven dalle 9 alle 17

- Welcome Office e Vetrina alloggi





SERVIZI DI SUPPORTO ALLO STUDIO







- Biblioteche e sale studio
- Sistema Museale di Ateneo
- Counseling psicologico
- Centro Linguistico di Ateneo
  - ✓ Corsi per idoneità curricolare
  - ✓ Corsi extracurricolari di lingue
- Corsi di inglese per DSA
- Potenziamento lingua italiana e competenze trasversali per studenti con Disturbo dell'Apprendimento e del Linguaggio
- Dual Career (conciliare attività sportiva agonistica di alto livello con il percorso di studi universitario)

VITA UNIVERSITARIA

- Trasporti a prezzi agevolati
- Mense convenzionate
- CUS – Centro Sportivo Universitario
- CAPAS - Centro per le Attività e le Professioni delle Arti e dello Spettacolo
- Assistenza sanitaria







UNIPR 4LIFE E CONVENZIONI ECONOMICHE

- Viverèparma
- Prisma
- Attività sportive gratuite
- Gite fuori Parma e gite convenzionate CAI

- Convenzioni con realtà culturali
- Convenzioni con realtà sportive
- Convenzioni con attività commerciali



UNIPR4LIFE : BIO-BAG

Attraverso il progetto ONFOODs, l'Università di Parma offre a tutti gli studenti UNIPR la possibilità di accedere settimanalmente ad una **BIO-BAG** contenente frutta e verdura biologica e di stagione proveniente dalla provincia di Parma.

L'obiettivo è quello di promuovere abitudini alimentari sane e sostenibili all'interno della comunità universitaria!

Approfitta di questa opportunità!

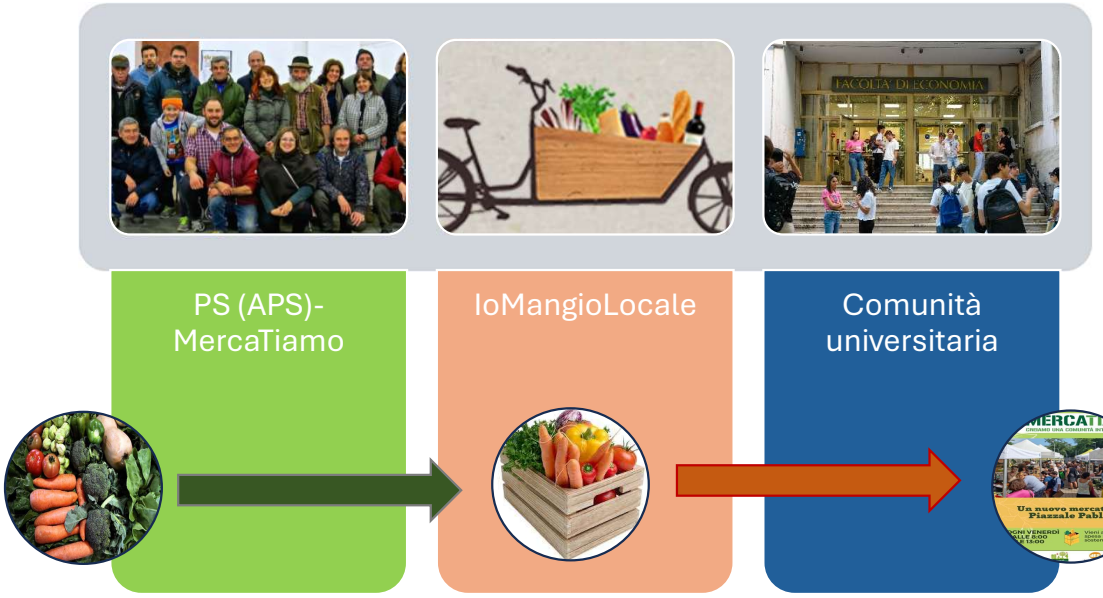

Ogni settimana, dal tuo smartphone, la tua bio bag di frutta e verdura fresca, locale e sostenibile!

Formati disponibili
Piccola (2,5kg) → 12,5€
Grande (5kg) → 24€

Come aderire
inquadra il QR code sulla borsa!
Quota associativa 10€/anno
Prenota online entro il lunedì ore 24:00

Ritiro, dal 1 ottobre, ogni venerdì mattina
in P.le Pablo, zona ospedale
durante il mercato agricolo MercaTiAmo

Completa la tua borsa!
A MercaTiAmo di P.le Pablo tutti gli studenti hanno diritto a 10% di sconto su una spesa di min. 10€





Sconto per i 100 primi studenti
10€ di sconto sulla prima borsa
5€ sulla 5° e la 10° borsa

Da abbinare all'App UNIPLATE
Riceverai consigli e ricette
per uno stile di vita sano

RESTA IN CONTATTO CON NOI

- **URP Ufficio Relazioni con il Pubblico**

urp@unipr.it - 0521 904006

- **ParmaUniverCity Info Point**

0521 904081 - Sottopasso Ponte Romano 2/a

- **Contact Center**

0521 902111

- **Newsletter UNIPRESENTE** inviata sulla mail istituzionale a studentesse e studenti

- **Social** di Ateneo:

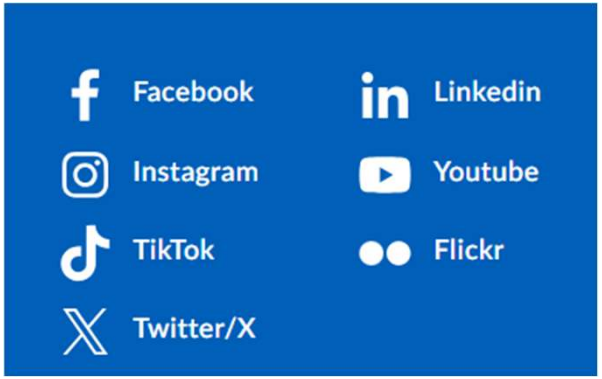

GRAZIE

UNIVERSITÀ DI PARMA

www.unipr.it